BeWA-tec
Bernard Waagen
Automatisierungs- und Steuerungstechnik
Manfredstraße 2 A
D-45891 Gelsenkirchen
+49(0)209 / 797522 Phone
+49(0)209 / 797524 Fax
info@bewa-tec.de
Kempener Straße 47
D-51469 Bergisch Gladbach
+49(0)2202 / 989250
+49(0)2202 / 9892529
www.bewa-tec.de

Zähl-Kompaktwaagen Professional 9140, 9141, 9142

vielseitig, mobil und präzise

Eigenschaften

> Hochauflösende Einbereichswaage, nicht eichfähig
> Terminal mit 12-Tastenbedienung und individuellem Schnellzugriff durch frei belegbare Funktionstaste
> Hohe Schutzart IP 65 zum Schutz gegen Staub und Spritzwasser in rauer Umgebung
> Schneller Datentransfer über integrierte RS 232-Schnittstelle und Druckfunktion
> Optional mit Ampel-Anschluss zur Qualitätssicherung über Gut-Schlecht-Kontrolle
> Wägefunktionen: Wiegen, Tarieren, Zählen, Plus / Minus-Wiegen, Stückkontrolle / Stücksummierung, Referenzgewichtsoptimierung, Zuwiegen, Kontrollieren, Rezeptieren, Summieren, Kommissionieren, neutrales Messen, 100 PLU-Speicherplätze, PLU-Kontrollieren, Dosieren, GLP / GMP-Protokoll
> Die automatische Referenzgewichtsoptimierung verbessert stufenweise den Durchschnittswert des Teilegewichts und führt somit zu einer genaueren Zählmengenermittlung
> Der Add-Mode führt zu einer genaueren Zählmengenermittlung in dem das Waagenterminal prüft, ob das Gesamtgewicht der Referenzteile kleiner ist, als das Mindest-Referenzgewicht
> Mit Zweitwaagen-Anschluss zur einfachen Implementierung von Zählwägesystemen. Kombinierbar mit den Wägebrücken ab S. 60
> Inklusive Software zur PLU Verwaltung (entsprechendes Datenkabel siehe Zubehör)
> Hinterleuchtete LCD-Anzeige (dimmbar), Ziffernhöhe: 16 mm
> Echtzeit-Uhr mit Datum und Uhrzeit
> Netzteil-Betrieb 100–240 V / 50–60 Hz, UK-Wechseladapter siehe Zubehör
> Wägeplattform: Edelstahl rostfrei 1.4301, Unterkonstruktion: pulverbeschichteter Stahl, Terminalgehäuse: Kunststoff
> Waagen-Abmessungen / -Eigengewicht:
310 x 355 x 70 mm, Eigengewicht: 6 kg
400 x 380 x 75 mm, Eigengewicht: 10 kg
520 x 480 x 75 mm, Eigengewicht: 20 kg
> Waagen-Nivellierung bis zu 10 mm über 4 Stellfüße und Libelle
> Nennbetriebstemperatur: -10°C bis 40°C

Optionen

Alle Schnittstellen sind über unser PC-Serviceprogramm, Bestell-Nr.: 2564.10.001, individuell konfigurierbar:
> Entkoppelte RS 232-Schnittstelle montiert, Bestell-Nr.: 2563.21.002
> Ethernet-Schnittstelle montiert, Bestell-Nr.: 2563.45.002
> USB-Schnittstelle montiert, Bestell-Nr.: 2563.47.002
> Bluetooth™-Schnittstelle montiert, Bestell-Nr.: 2563.12.001
> Alibispeicher montiert, Bestell-Nr.: 2792.20.002
> Akkusatz montiert für netzlosen Akkubetrieb, Betriebszeit: 30 h (einstellungsabhängig), Ladezeit: 5,5 h, Bestell-Nr.: 2557.40.002
> Kontroll-Ampel, Bestell-Nr.: 2551.04.001
> Kontroll-Ampel, Bestell-Nr.: 2551.50.001
> UK-Wechseladapter, Bestell-Nr.: 2557.25.002
> US-Wechseladapter (auf Anfrage)

Weitere Eigenschaften und zusätzliche Optionen siehe Kompaktwaagen Professional auf Seite 12

Bestell-Nr.	Ausführung	Plattformgröße	Wägebereich	Ziffernschritt	Für Zählteile ab	LZ
	Unterkonstruktion	mm	kg	g	g	Woche
9140.01.140	Pulverbeschichtet	310 x 275 x 70	**3**	0,1	0,01	1
9140.02.140	Pulverbeschichtet	310 x 275 x 70	**6**	0,2	0,02	1
9140.03.140	Pulverbeschichtet	310 x 275 x 70	**15**	0,5	0,05	1
9140.04.140	Pulverbeschichtet	310 x 275 x 70	**32**	1	0,1	1
9141.02.140	Pulverbeschichtet	400 x 300 x 75	**6**	0,2	0,02	1
9141.03.140	Pulverbeschichtet	400 x 300 x 75	**15**	0,5	0,05	1
9141.04.140	Pulverbeschichtet	400 x 300 x 75	**32**	1	0,1	1
9141.05.140	Pulverbeschichtet	400 x 300 x 75	**60**	2	0,2	1
9142.04.140	Pulverbeschichtet	520 x 400 x 75	**32**	1	0,1	1
9142.05.140	Pulverbeschichtet	520 x 400 x 75	**60**	2	0,2	1

Abweichende Ausführungen und Abmessungen auf Anfrage erhältlich.

BeWA-tec
Bernard Waagen
Automatisierungs- und Steuerungstechnik
Manfredstraße 2 A Kempener Straße 47
D-45891 Gelsenkirchen D-51469 Bergisch Gladbach
+49(0)209 / 797522 Phone +49(0)2202 / 989250
+49(0)209 / 797524 Fax +49(0)2202 / 9892529
info@bewa-tec.de www.bewa-tec.de

Zähl-Tischwaagen Professional 9540, 9541, 9542

mit separatem Terminal

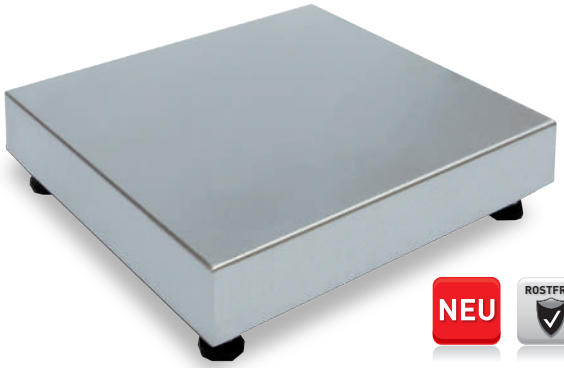

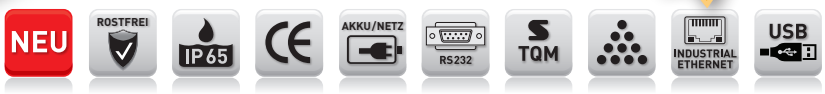

Eigenschaften

> Tischwaage mit separater Anzeige und 2,5 m Kabel, inklusive Wandhalter
> Hochauflösende Einbereichswaage, nicht eichfähig
> Terminal mit 12-Tastenbedienung und individuellem Schnellzugriff durch frei belegbare Funktionstaste
> Hohe Schutzart IP 65 zum Schutz gegen Staub und Spritzwasser in rauer Umgebung
> Schneller Datentransfer über integrierte RS 232-Schnittstelle und Druck-Funktion
> Optional mit Ampel-Anschluss zur Qualitätssicherung über Gut-Schlecht-Kontrolle
> Wägefunktionen: Wiegen, Tarieren, Zählen, Plus / Minus-Wiegen, Stückkontrolle / Stücksummierung, Referenzgewichtsoptimierung, Zuwiegen, Kontrollieren, Rezeptieren, Summieren, Kommissionieren, neutrales Messen, 100 PLU-Speicherplätze, PLU-Kontrollieren, Dosieren, GLP / GMP-Protokoll
> Die automatische Referenzgewichtsoptimierung verbessert stufenweise den Durchschnittswert des Teilegewichts und führt somit zu einer genaueren Zählmengenermittlung
> Der Add-Mode führt zu einer genaueren Zählmengenermittlung in dem das Waagenterminal prüft, ob das Gesamtgewicht der Referenzteile kleiner ist, als das Mindest-Referenzgewicht
> Mit Zweitwaagen-Anschluss zur einfachen Implementierung von Zählwägesystemen. Kombinierbar mit den Wägebrücken ab S. 60
> Inklusive Software zur PLU Verwaltung (entsprechendes Datenkabel siehe Zubehör)
> Hinterleuchtete LCD-Anzeige (dimmbar), Ziffernhöhe: 16 mm
> Echtzeit-Uhr mit Datum und Uhrzeit
> Netzteil-Betrieb 100–240 V / 50–60 Hz, UK-Wechseladapter siehe Zubehör
> Wägeplattform: Edelstahl rostfrei 1.4301, Unterkonstruktion: pulverbeschichteter Stahl, Anzeigengehäuse: Kunststoff
> Waagen-Abmessungen / -Eigengewicht:
310 x 355 x 70 mm, Eigengewicht: 6 kg
400 x 380 x 75 mm, Eigengewicht: 10 kg
520 x 480 x 75 mm, Eigengewicht: 20 kg
> Waagen-Nivellierung bis zu 10 mm über 4 Stellfüße und Libelle
> Nennbetriebstemperatur: -10°C bis 40°C

Optionen

Alle Schnittstellen sind über unser PC-Serviceprogramm, Bestell-Nr.: 2564.10.001, individuell konfigurierbar:
> Entkoppelte RS 232-Schnittstelle montiert, Bestell-Nr.: 2563.21.002
> Ethernet-Schnittstelle montiert, Bestell-Nr.: 2563.45.002
> USB-Schnittstelle montiert, Bestell-Nr.: 2563.47.002
> Bluetooth™-Schnittstelle montiert, Bestell-Nr.: 2563.12.001
> Alibispeicher montiert, Bestell-Nr.: 2792.20.002
> Akkusatz montiert für netzlosen Akkubetrieb, Betriebszeit: 30 h (einstellungsabhängig), Ladezeit: 5,5 h, Bestell-Nr.: 2557.40.002
> Kontroll-Ampel, Bestell-Nr.: 2551.04.001
> Kontroll-Ampel, Bestell-Nr.: 2551.50.001
> UK-Wechseladapter, Bestell-Nr.: 2557.25.002
> US-Wechseladapter (auf Anfrage)

Weitere Eigenschaften und zusätzliche Optionen siehe Kompaktwaagen Professional auf Seite 12

Bestell-Nr.	Ausführung	Plattformgröße	Wägebereich	Ziffernschritt	Für Zählteile ab	LZ
	Unterkonstruktion	mm	kg	g	g	Woche
9540.01.140	Pulverbeschichtet	310 x 275 x 70	**3**	0,1	0,01	1
9540.02.140	Pulverbeschichtet	310 x 275 x 70	**6**	0,2	0,02	1
9540.03.140	Pulverbeschichtet	310 x 275 x 70	**15**	0,5	0,05	1
9540.04.140	Pulverbeschichtet	310 x 275 x 70	**32**	1	0,1	1
9541.02.140	Pulverbeschichtet	400 x 300 x 75	**6**	0,2	0,02	1
9541.03.140	Pulverbeschichtet	400 x 300 x 75	**15**	0,5	0,05	1
9541.04.140	Pulverbeschichtet	400 x 300 x 75	**32**	1	0,1	1
9541.05.140	Pulverbeschichtet	400 x 300 x 75	**60**	2	0,2	1
9542.04.140	Pulverbeschichtet	520 x 400 x 75	**32**	1	0,1	1
9542.05.140	Pulverbeschichtet	520 x 400 x 75	**60**	2	0,2	1

Abweichende Ausführungen und Abmessungen auf Anfrage erhältlich.